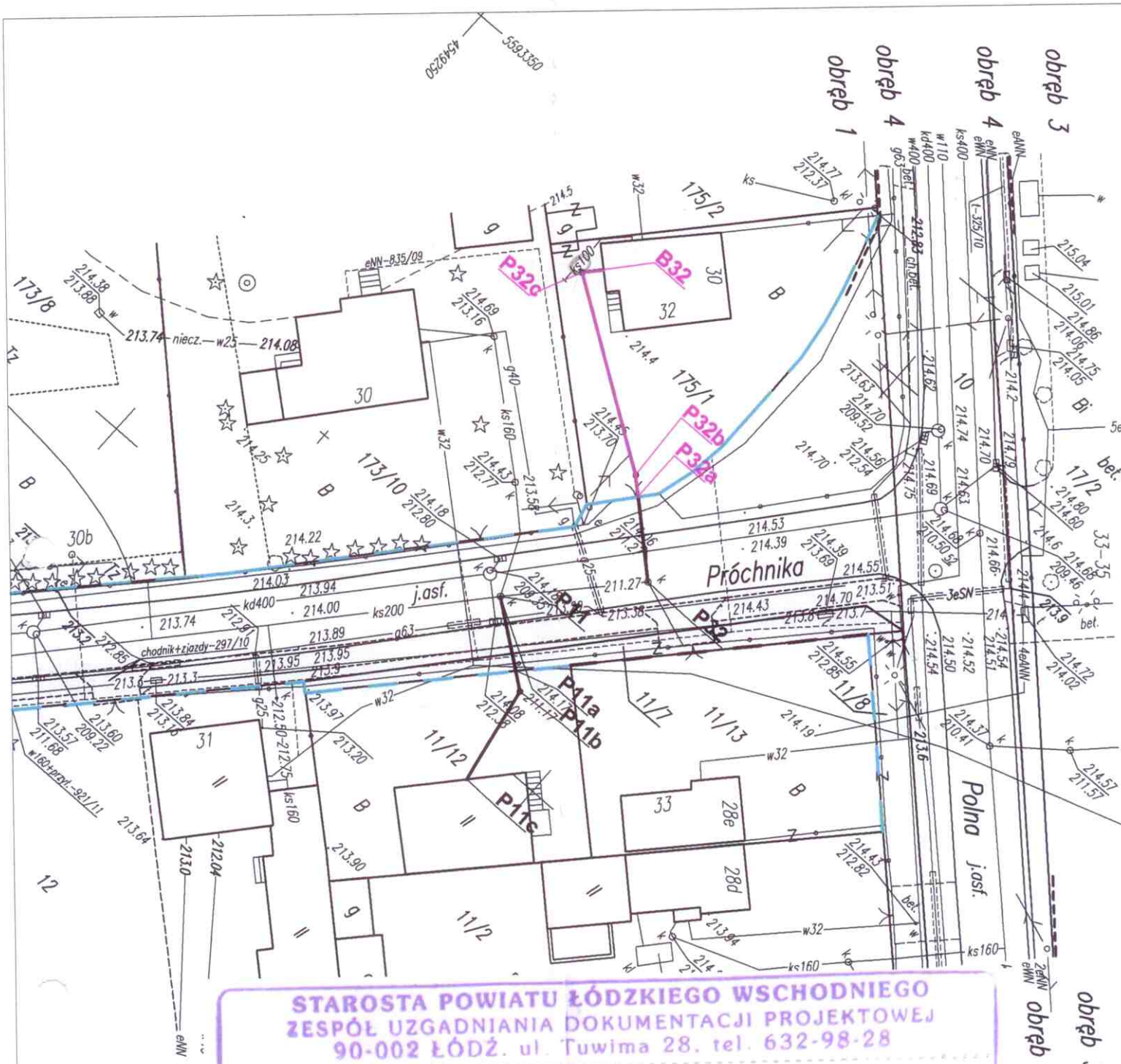

STAROSTA POWIATU ŁÓDZKIEGO WSCHODNIEGO
ZESPÓŁ UZGADNIANIA DOKUMENTACJI PROJEKTOWEJ
90-002 ŁÓDŹ, ul. Tuwima 28, tel. 632-98-28

Na podstawie art. 28, ust. 1 Ustawy z dnia 17 maja 1989 r. Prawo geodezyjne i kartograficzne (Dz.U. z 2000 r. nr 100, poz. 1086 i nr 120, poz. 1268) Uzgodniono usytuowanie projektowanych wod. uzbrojenia terenu

przyłącza kanalizacji sanitarnych

- kolumny dr. 4 ul. Próchnika, Kochanowskiego, Wieniawskiego

Uzgodnione usytuowanie sieci uzbrojenia terenu podlega wytyczeniu i geodezyjnej inwentaryzacji powykonawczej przez jednostki uprawnione do wykonywania prac geodezyjnych. W razie niezgodności realizacji sieci uzbrojenia terenu z uzgodnionym projektem inwestor zobowiązany jest przedłożyć mapę z wynikami pomiarów powykonawczych wraz z organowi administracji architektoniczno-budowlanej.

Uzgodnienie usytuowania projektowanych sieci uzbrojenia terenu zachowuje ważność przez okres 3 lat od dnia wydania opinii w sprawie uzgadniania projektowanych sieci uzbrojenia terenu. Uzgodnienie traci ważność w przypadku, o którym mowa w § 17 rozporządzenia Ministra Rozwoju Regionalnego i Budownictwa z dnia 2 kwietnia 2001 r. w sprawie geodezyjnej ewidencji sieci uzbrojenia terenu oraz zespołów uzgadniania dokumentacji projektowej (Dz.U. nr 38, poz. 455).

689/2012
sygn. opinii

14.06.2012
Łódź
miejscowość i data

Z up. Starosty
DYREKTOR PODGIK
Andrzej Bartos

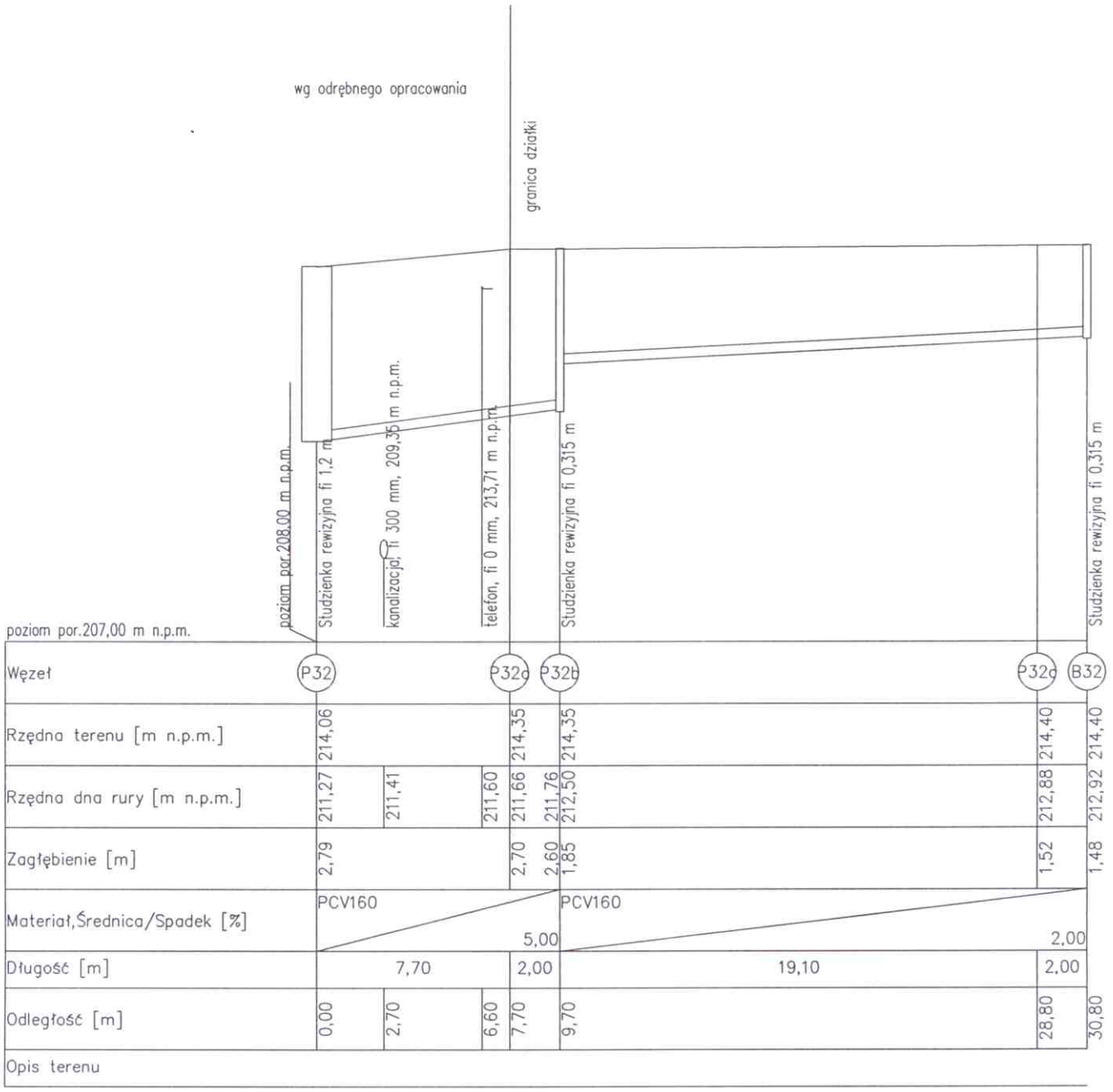

Nazwa i adres obiektu budowlanego:			
Przyłącze kanalizacyjne na działce nr 175/1 w ul. Próchnika w Koluszkach			
Nazwa rysunku:		Skala:	Numer rysunku:
Profil przyłącza kanalizacyjnego		1:1/500	2
Imię i nazwisko projektanta:	Specjalność i numer uprawnień:	Data:	Podpis:
Zbigniew Cebula	sanitarna 32/00/WŁ	maj 2012	

inż. inż. ZBIGNIEW CEBULA
uprawnienia budowlane do projektowania i kierowania robotami budowlanymi bez ograniczeń w specjalności instalacyjnej sieci, inst. wod.-kan., co, gaz i wentyl.
Nr ew. 32/00/WŁ